



**SELARL GIRARDOT**  
**COMMISSAIRE PRISEUR JUDICIAIRE**

# Etat descriptif et estimatif des actifs dépendants de la procédure de **Liquidation Judiciaire**

---

**Monsieur MICKAEL  
BRARD**

10 Place du Marche  
85190 Beaulieu-sous-la-Roche

**A LA REQUETE DE**

SELARL PELLETIER  
Liquidateur Judiciaire

Dossier N°: JLJ250580 / SELARL GIRARDOT  
Greffe N° : 2025J312

Juge commissaire : Mr Alain PIAN

L'an deux mille vingt-cinq ,  
Le huit août,

Je soussignée, SELARL GIRARDOT, 15 rue Duchesne de Denant à LA ROCHE SUR YON, agissant en vertu d'un jugement du Tribunal de Commerce de La Roche sur Yon, en date du trente juillet, ayant ouvert la procédure de Liquidation Judiciaire de : Monsieur MICKAEL BRARD 10 Place du Marche 85190 Beaulieu-sous-la-Roche

Me suis transportée ce jour au Place Du Marche Beaulieu , afin de procéder à l'inventaire des actifs et autres biens corporels dépendant de la procédure de Liquidation Judiciaire

Nous avons procédé comme suit, à savoir :

## Inventaire Monsieur MICKAEL BRARD

### Lot 1

Matériel d'exploitation  
Enseigne lettrée et signalétique Tabac sans valeur aux enchères



### Lot 2

Location  
Bandeau LED publicitaire déroulant en location (pas de documents fournis)



### Lot 3

Matériel d'exploitation  
Alarme et vidéo surveillance 4 caméras, disque dur externe, enregistreur et écran de contrôle (avec le générateur de fumée BANDIT lot n°29)



### Lot 4

Mobilier de bureau  
Bureau 1/2 ministre métallique et chaise dactylo sans valeur aux enchères



## Inventaire Monsieur MICKAEL BRARD

### Lot 5

Matériel d'exploitation  
Coffre fort HARTMANN Tresore



### Lot 6

Matériel d'exploitation  
Climatiseur mobile QLIMA modèle PH63S



### Lot 7

Matériel d'exploitation  
Gaufrier professionnel Thermocook NEUMARKER  
inox type 12-40701 DT



### Lot 8

Matériel d'exploitation  
5 étagères métalliques (sans le contenu)



## Inventaire Monsieur MICKAEL BRARD

### Lot 9

Stocks

Lot de tabac (cigares principalement) ne pouvant être vendu aux enchères



### Lot 10

Stocks

Lot de confiseries et de boissons sodas



### Lot 11

Stocks

Important stock de recharges et produits pour cigarettes électroniques (+-3500€ PA sur déclaration)



### Lot 12

Matériel d'exploitation

Réfrigérateur combiné COLDIS



## Inventaire Monsieur MICKAEL BRARD

### Lot 13

Stocks

Lot de papiers à cigarettes



### Lot 14

Mobilier de bureau

Table bureau à plateau verre noir 1er prix IKEA,  
2 fauteuils de jardin et un tabouret sur roulettes



### Lot 15

Matériel d'exploitation

Vitrine réfrigérée à boissons 1 porte vitrée siglée  
ORANGINA(sans le contenu)



### Lot 16

Matériel d'exploitation

Présentoir métallique à revues



## Inventaire Monsieur MICKAEL BRARD

### Lot 17

Matériel d'exploitation  
Vitrine étagère 3 faces vitrées



### Lot 18

Matériel d'exploitation  
Vitrine à CBD 1 porte vitrée (sans le contenu)



### Lot 19

Mobilier de bureau  
Table bureau à plateau verre noir 1er prix IKEA  
(sans le contenu)



### Lot 20

Matériel d'exploitation  
Vitrine vapotage porte vitrée 2 tiroirs (sans le contenu)



## Inventaire Monsieur MICKAEL BRARD

### Lot 21

Matériel d'exploitation  
Etagère moderne double 5 niveaux (sans le contenu)



### Lot 22

Autres matériels inventoriés  
Présentoir presse appartenant à OUEST FRANCE



### Lot 23

Stocks  
Photos complémentaire ligne d'inventaire 11



### Lot 24

Matériel d'exploitation  
Banque d'accueil avec présentoir confiserie en façade (sans le contenu)



## Inventaire Monsieur MICKAEL BRARD

### Lot 25

Matériel d'exploitation

Meuble tabac avec 4 tiroirs en partie basse et distributeurs en partie haute (sans le contenu)



### Lot 26

Location

Caisse Bimedia et douchette DATALOGIC en location BIMEDIA (contrat non fourni)

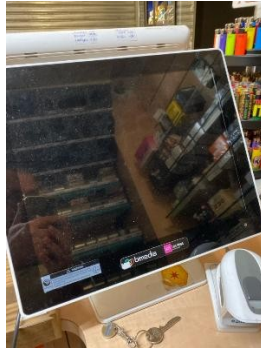

### Lot 27

Location

TPE mis à disposition Nickel



### Lot 28

Location

TPE en location CREDIT AGRICOLE (non vu)

### Lot 29

Matériel d'exploitation

Générateur de fumée anti cambriolage BANDIT





## Inventaire Monsieur MICKAEL BRARD

### Lot 30

Véhicules particuliers

VP HYUNDAI Tucson, Ci, immatriculé GD-238-SX, de 2021, 25.000 Km environ sur déclaration, le débiteur est titulaire de la carte grise, son ex compagne étant partie avec le véhicule et les papiers (voir document joint)

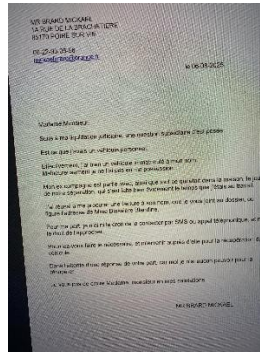

Fait à LA ROCHE SUR YON  
Le vendredi 8 août 2025  
INGRID GIRARDOT,



## ANNEXES

---

**Lot n° 15** - *Vitrine réfrigérée à boissons 1 porte vitrée siglée ORANGINA(sans le contenu)*



**Lot n° 25** - *Meuble tabac avec 4 tiroirs en partie basse et distributeurs en partie haute (sans le contenu)*



**Lot n° 26** - *Caisse Bimedia et douchette DATALOGIC en location BIMEDIA (contrat non fourni)*

