



**SELARL GIRARDOT**  
**COMMISSAIRE PRISEUR JUDICIAIRE**

# Etat descriptif et estimatif des actifs dépendants de la procédure de **Liquidation Judiciaire simplifiée**

**Monsieur PIERRE  
OUVRARD**  
175 Chemin de la Vérie  
85300 Challans

## A LA REQUETE DE

SELARL PELLETIER et  
ASSOCIES  
Liquidateur Judiciaire

## EN PRÉSENCE DE

PIERRE OUVRARD NOM  
PROPRE

Dossier N°: JLS260149 / SELARL GIRARDOT  
Greffe N° :

Juge commissaire :

L'an deux mille vingt-six ,  
Le six mars,

Je soussignée, SELARL GIRARDOT, 15 rue Duchesne de  
Denant à LA ROCHE SUR YON, agissant en vertu d'un  
jugement du Tribunal de Commerce de La Roche sur Yon, en  
date du quatre mars, ayant ouvert la procédure de  
Liquidation Judiciaire simplifiée de : Monsieur PIERRE  
OUVRARD 175 Chemin de la Vérie 85300 Challans

Me suis transportée ce jour au Chemin De La Verie Challans,  
afin de procéder à l'inventaire des actifs et autres biens  
corporels dépendant de la procédure de Liquidation  
Judiciaire simplifiée

Nous avons procédé comme suit, à savoir :

## Inventaire Monsieur PIERRE OUVRARD

### Lot 1

Matériel d'exploitation  
Lot de +-10 serre-joints rouillés



### Lot 2

Matériel d'exploitation  
Petite bétonnière en l'état, usure avancée



### Lot 3

Matériel d'exploitation  
Scie circulaire filaire MAKITA état vétuste



### Lot 4

Matériel d'exploitation  
Laser rotatif automatique FENEL FL 100 HA  
Junior en état vétuste



## Inventaire Monsieur PIERRE OUVRARD

### Lot 5

Matériel d'exploitation  
8 étais de maçon

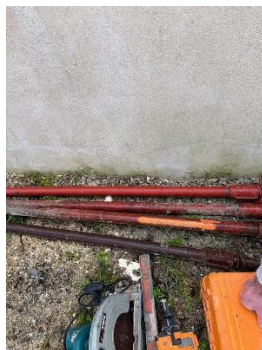

### Lot 6

Matériel d'exploitation  
Planches de coffrage sans valeur



### Lot 7

Matériel d'exploitation  
3 passerelles d'échafaudage



Fait à LA ROCHE SUR YON  
Le vendredi 6 mars 2026  
INGRID GIRARDOT,



